Consagração a Nossa Senhora

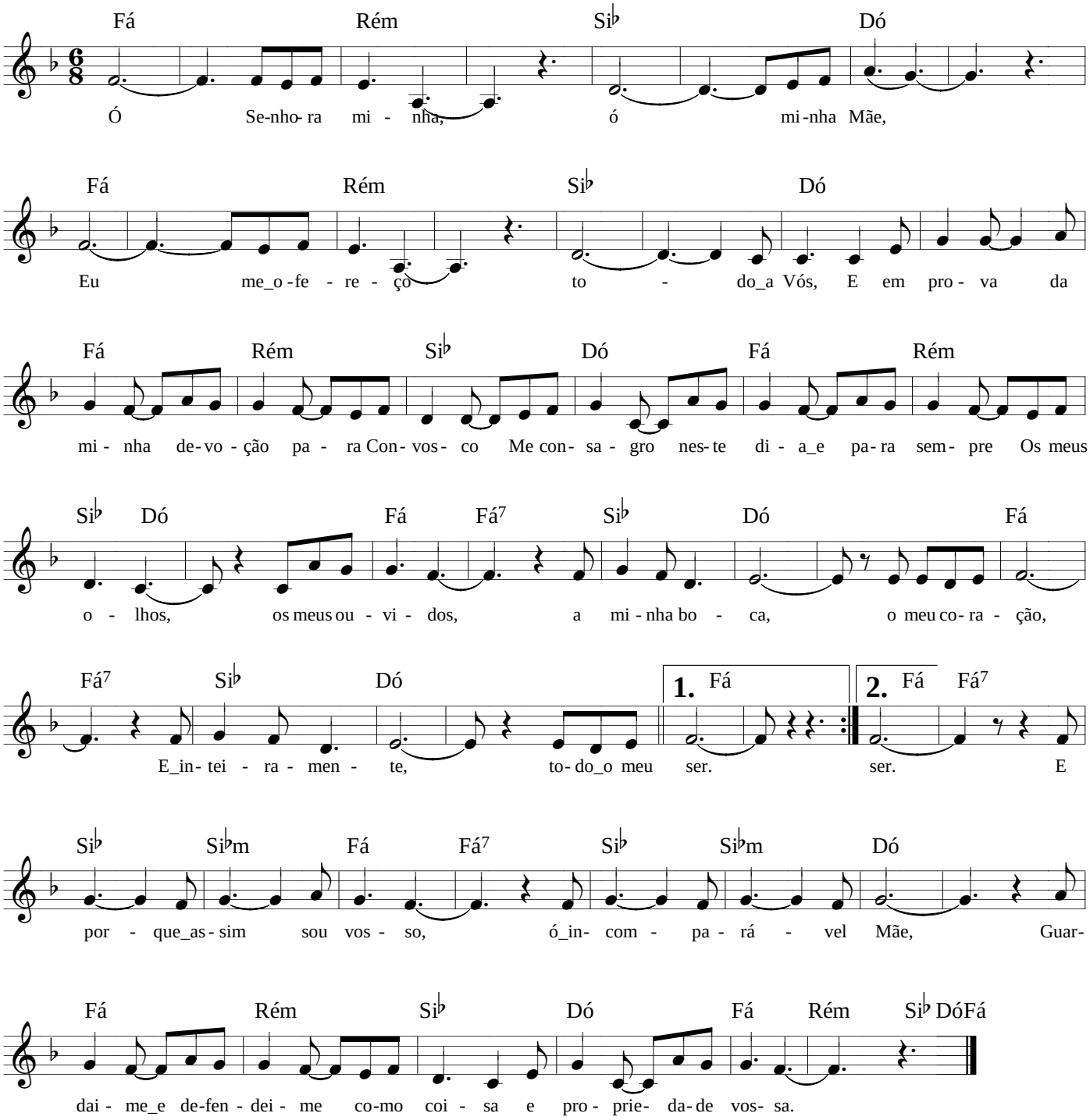

Ó minha Senhora, ó minha Mãe,
Eu me ofereço todo a Vós
E em prova da minha devoção para Convosco
Me consagro neste dia e para sempre
Os meus olhos, os meus ouvidos,
A minha boca, o meu coração
E, inteiramente, todo o meu ser.
(bis)
E porque assim sou vosso, ó incomparável Mãe,
Guardai-me e defendei-me
Como coisa e propriedade Vossa.